

Notas Gerais:

- 01 - Rufos metálicos de zinco galvanizado;
- 02 - Telhas Termoacústicas, (sanduíche);
- 03 - Parafusos auto brocantes 5,5x100mm c/armela de vedação para fixação de telhas metálicas;
- 04 - Conferir toda as medidas na obra ante de iniciar a fabricação das peças;
- 05 - Todas as peça receberão 02 demãos de cromato de zinco e acabamento em esmalte sintético na cor cinza.
- 06 - Aço A36 ou equivalente;
- 07 - Soldas: eletrodo aws E-7018.G diametro 3.25mm;
- 08 - Ancorar tesouras nas vigas de concreto através de parafusos paraboltos ou soldados em chapas metálicas de espera chumbadas nas vigas.

Resumo do aço			
Tipo	Perfil	Comprimento (m)	Barra (un)
SAE 1010	U simples 100x40 #2mm	180,12 m	(30 barras)
SAE 1010	U simples 97x40 #2mm	199,72 m	(27 barras)
SAE 1010	U e 75x25 #2mm	11 m	(22 barras)
SAE 1010	U e 75x25 #2mm	238 m	(48 barras)
	Metalon 50x50 mm	289 m	(89 barras)
TOTAL			

Che: levantar quantário de calhas através do projeto.

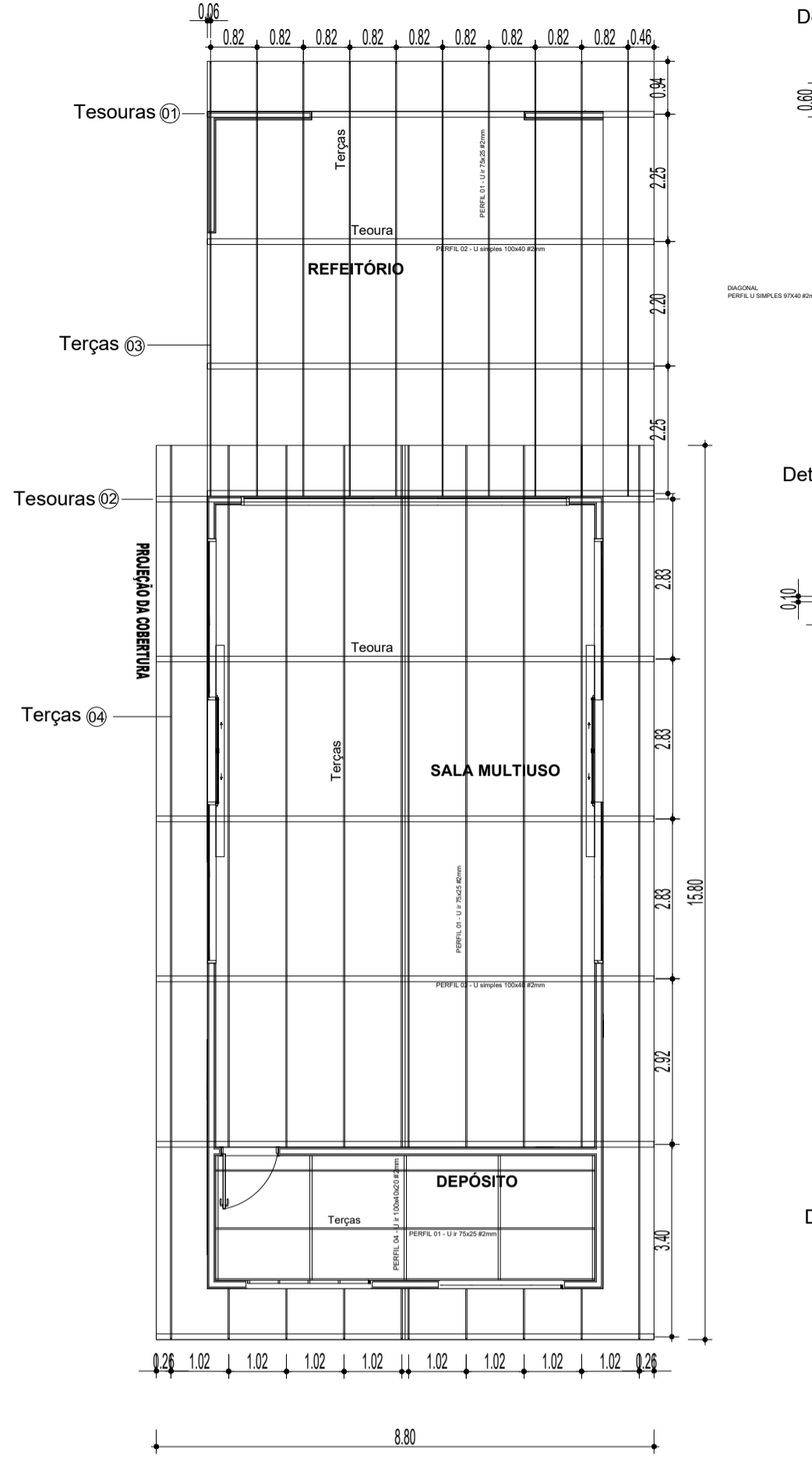

PLANTA DE COBERTURA METÁLICA

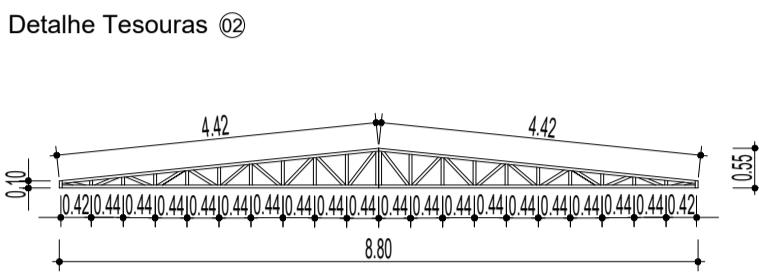
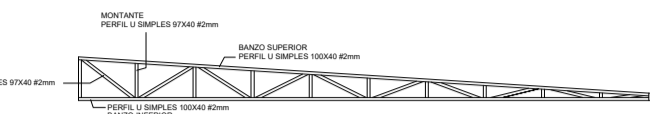
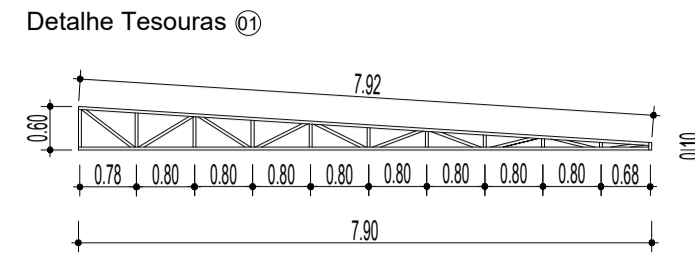

Detalhe soldas:

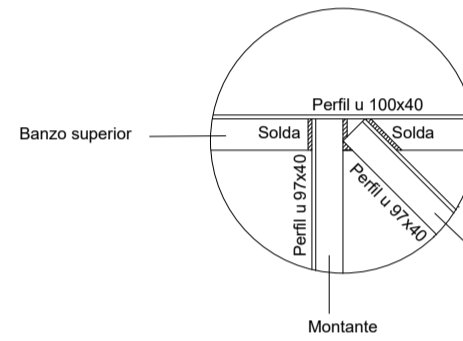

PERFIL 01 - U ir 75x25 #2mm

Descida calha  
Tubo metálico 100mm  
#2mm

DETALHAMENTO CALHAS

Detalhe para dobra Calhas 07

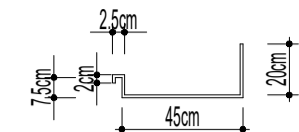

Calha Metálica #2mm  
Comprimento = 15,8m  
Toda as peça receberão 02 demão de cromato de zinco  
e acabamento em esmalte sintético na cor cinza.

Detalhe para dobra Calhas 05 e 06

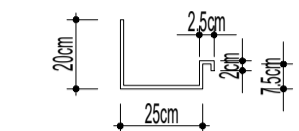

Calha Metálica #2mm  
Comprimento = 15,8m  
Toda as peça receberão 02 demão de cromato de zinco  
e acabamento em esmalte sintético na cor cinza.

PERFIS:

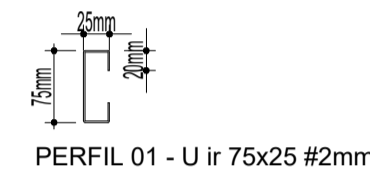

PERFIL 01 - U ir 75x25 #2mm

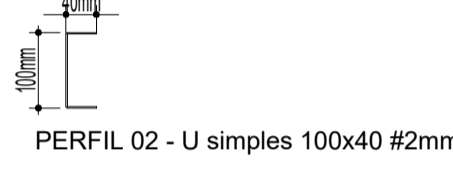

PERFIL 02 - U simples 100x40 #2mm

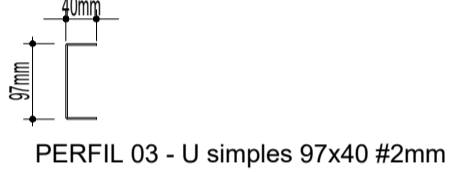

PERFIL 03 - U simples 97x40 #2mm

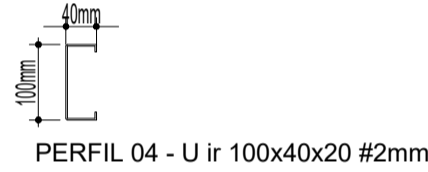

PERFIL 04 - U ir 100x40x20 #2mm

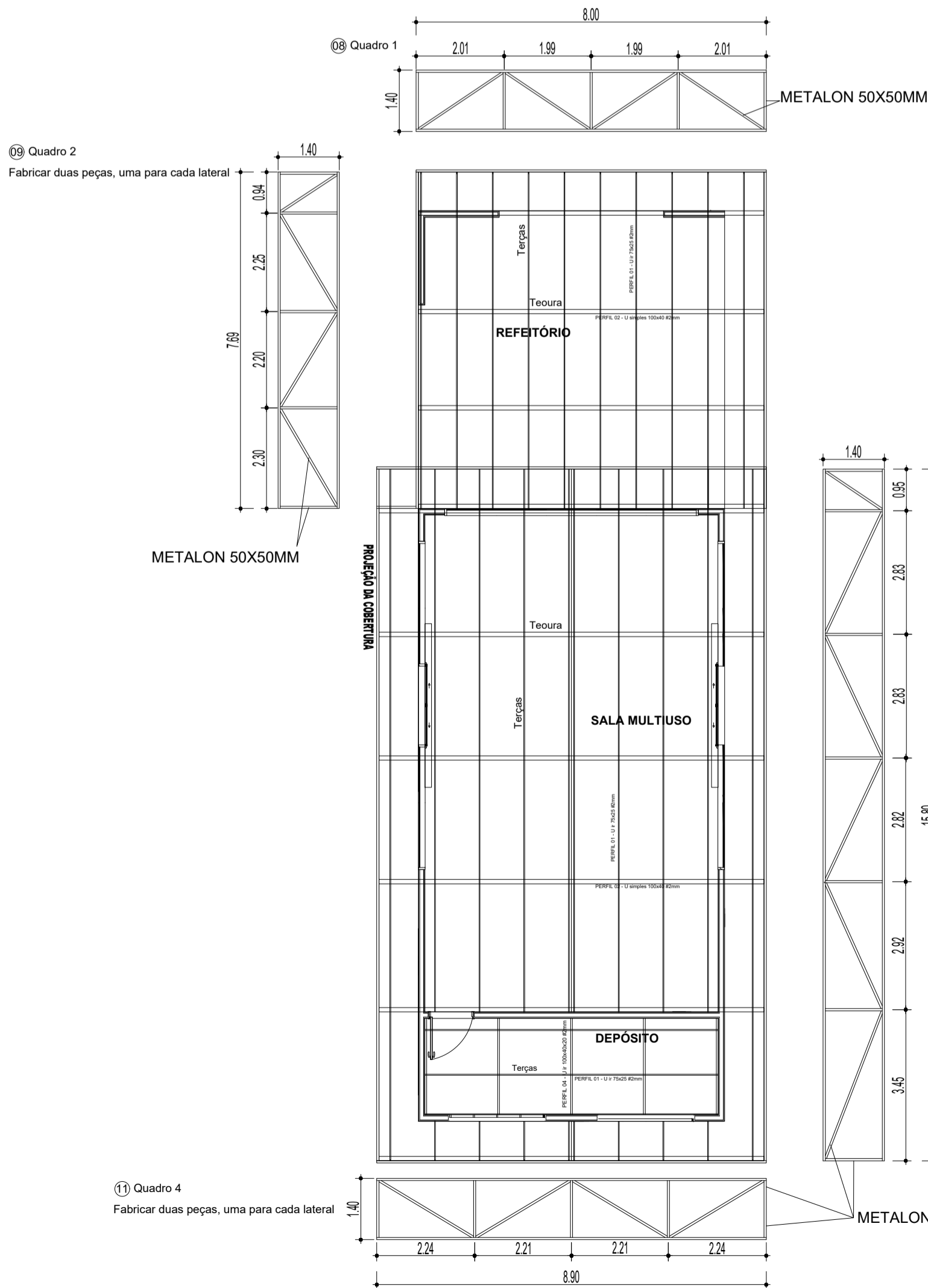

DETALHAMENTO QUADROS DE APOIO PLACAS PIR

NOTAS GERAIS:

- Soldar quadros de suporte a estrutura metálica da cobertura.
- Conferir medidas na obra in loco antes de executar.
- Executar conforme projeto arquitetônico.

APROVAÇÃO:

PROJETO COBERTURA

OBRA:

COMERCIAL

PROPRIETÁRIA: SESC UNIDADE MORADA  
DO SOL, ARAGUAÍNA-TO

CPF/CNPJ DO PROPRIETÁRIO: 03.779.012/0001-54



ENDEREÇO DA OBRA: AVENIDA BUENOS AIRES,  
SETOR MORADA DO SOL,  
QUADRA 21, ARAGUAÍNA-TO

QUADRO DE ÁREAS:

CONSULTAR PROJETO ARQUITETÔNICO

ASSINATURAS:

Serviço Social do Comércio  
SESC  
CNPJ 03.779.012/0001-54

MATHEUS SOUSA COSTA  
ENGENHEIRO CIVIL  
320251/D-TO

CONTEÚDO:

DETALHAMENTO COBERTURA METÁLICA SALA MULTIUSO

PRANCHA

01/01

DATA DE EMISSÃO:  
27/02/2023

DESENHISTA:  
Matheus Costa

ESCALA:  
Indicada